

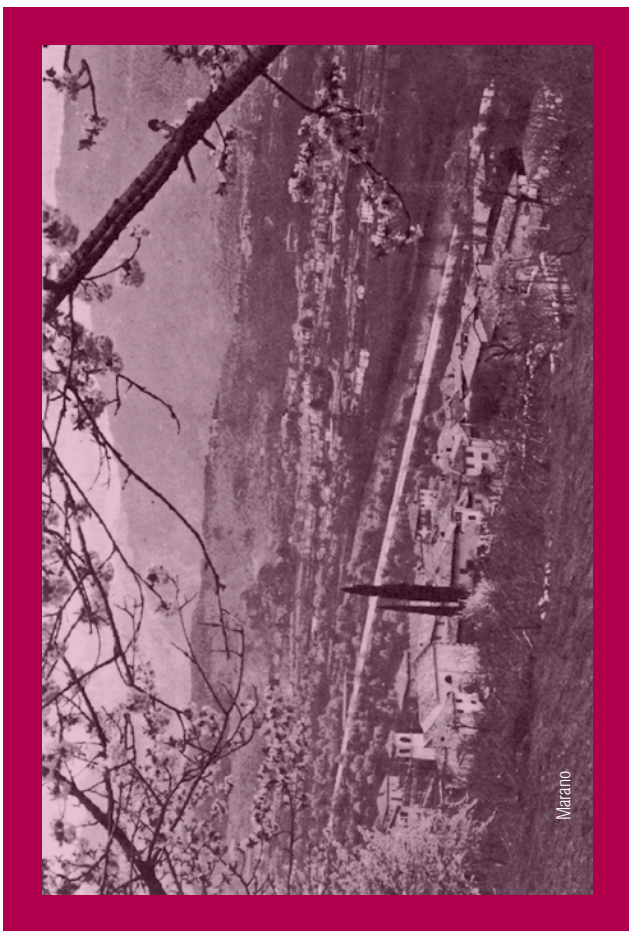

Spett.le  
 Associazione Pro Loco Marano  
 e Assessorato alla Cultura di Isera

via Ravagni, 8  
 38060 - Isera (TN)



PRO LOCO DI MARANO



Comune di Isera



CASSA RURALE DI ISERA  
 ASSOCIAZIONE DI CULTURA



Cantina di Isera

**Per informazioni**

Comune di Isera  
 Assessorato alla Cultura  
 Da lunedì a venerdì  
 Tel. 0464 433792  
 segreteria@comune.isera.tn.it

© canide - covered



19<sup>a</sup> edizione

# IL COLORE TRENTINO

**MOSTRA CONCORSO D'ARTE**

**8 settembre 2013**

Parco Dell'Adami de Tarczal  
 Marano d'Isera



## PRESENTAZIONE

Nata dal desiderio della Pro Loco di Marano di avvicinare sempre di più il pubblico all'arte, la Mostra Concorso "Il Colore Trentino" si svolge a cadenza biennale nei viali del parco della famiglia Dell'Adami de Tarczal, luogo ideale per favorire l'incontro con l'arte e con gli artisti. La diciannovesima edizione si svolgerà domenica 8 settembre 2013.

## PREMI

1° premio € 800

2° premio € 500

3° premio € 400

Più sette premi ex aequo da € 200

## INFORMAZIONI

Comune di Isera

Assessorato alla Cultura

Da lunedì a venerdì

Tel. 0464 433792

segreteria@comune.isera.tn.it

Villa Alberti a Marano



L'associazione Pro Loco Marano organizza, assieme all'Amministrazione Comunale di Isera, la diciannovesima edizione della Mostra Concorso "Il Colore Trentino".

1. La manifestazione si terrà nei viali del parco della famiglia Dell'Adami de Tarczal domenica 8 settembre 2013.
2. La quota d'iscrizione è fissata in € 20 per chi si iscrive entro il 1 settembre, di € 30 per chi si iscrive successivamente. Farà fede il timbro postale. La quota va versata sul conto corrente bancario della Pro Loco di Marano presso la Cassa Rurale di Isera, al seguente codice IBAN: IT67W0810734900 00000000 5206.
3. Le opere saranno esposte nel parco secondo le indicazioni del comitato organizzatore.
4. Le opere esposte verranno suddivise nei seguenti settori, ai quali si farà riferimento anche per la premiazione: scultura, installazione, pittura astratta-concettuale-informale, pittura figurativa, pittura naif. Indipendentemente dal riferimento ai sopracitati settori verrà assegnato anche un premio del pubblico.
5. Ogni artista potrà esporre non più di due opere, nello stesso settore o in settori diversi, comunque indicati nella scheda d'iscrizione. Le opere dovranno essere presentate entro le ore 9.00 di domenica 8 settembre 2013 e dovranno rimanere in esposizione fino alla fine della premiazione (indicativamente ore 18.00).
6. In caso di pioggia sarà esposta una sola opera in un luogo coperto.
7. L'Ente organizzatore declina ogni responsabilità per danni, furti, ecc.
8. L'assegnazione dei premi è decisa dalla giuria il cui giudizio è insindacabile ed inappellabile.
9. L'assegnazione dei premi comporta la cessione delle opere da parte degli autori.

## SCHEDA D'ISCRIZIONE

Allegare certificato di pagamento della quota d'iscrizione

Nome

Cognome

Indirizzo

Telefono

E-mail

Per ogni opera (al massimo due) si indichi il settore

1. scultura
2. installazione
3. pittura astratta-concettuale-informale
4. pittura figurativa
5. pittura naif

Data

Firma

Autorizzo il trattamento dei miei dati personali esclusivamente per uso interno, per essere inserito nella vostra banca dati e per essere informato di eventuali nuove proposte.